

Ortsgemeinde Plütscheid
Neubaugebiet Kehrweg, Flur 4

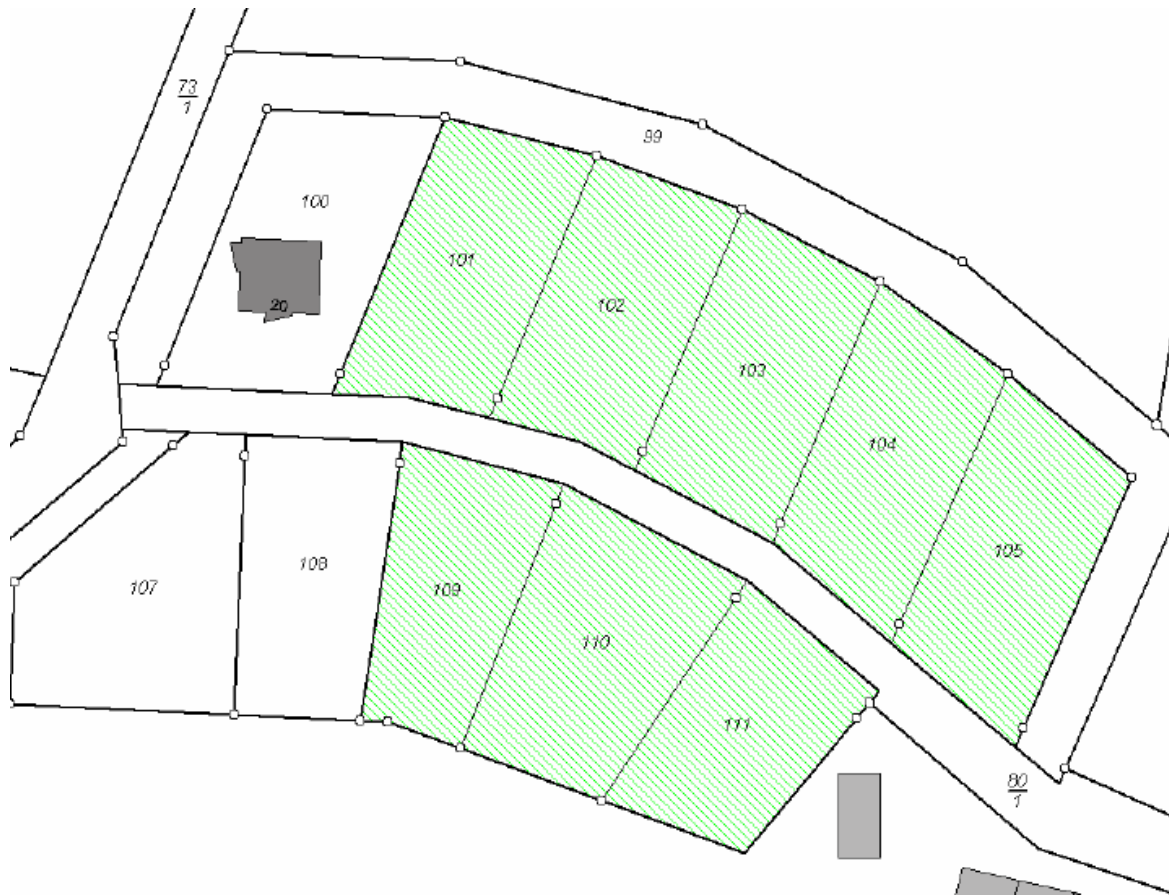

Grundstücke im Eigentum der Ortsgemeinde:	
Bauplatz Nr. 101 = 897 qm	Bauplatz Nr. 105 = 918 qm
Bauplatz Nr. 102 = 872 qm	Bauplatz Nr. 109 = 759 qm
Bauplatz Nr. 103 = 884 qm	Bauplatz Nr. 110 = 981 qm
Bauplatz Nr. 104 = 881 qm	Bauplatz Nr. 111 = 759 qm

